

AUTORITA' DI BACINO DELL'ARNO

ALLEGATO ALLA DELIBERA 108 DEL 15 LUGLIO 1997

MISURA DI SALVAGUARDIA A SOSTEGNO DELLA QUALITA' DELLE ACQUE E DELLA TUTELA DEL LAGO DI CHIUSI

Bacino idrografico del lago di Chiusi

Scala 1 : 25.000

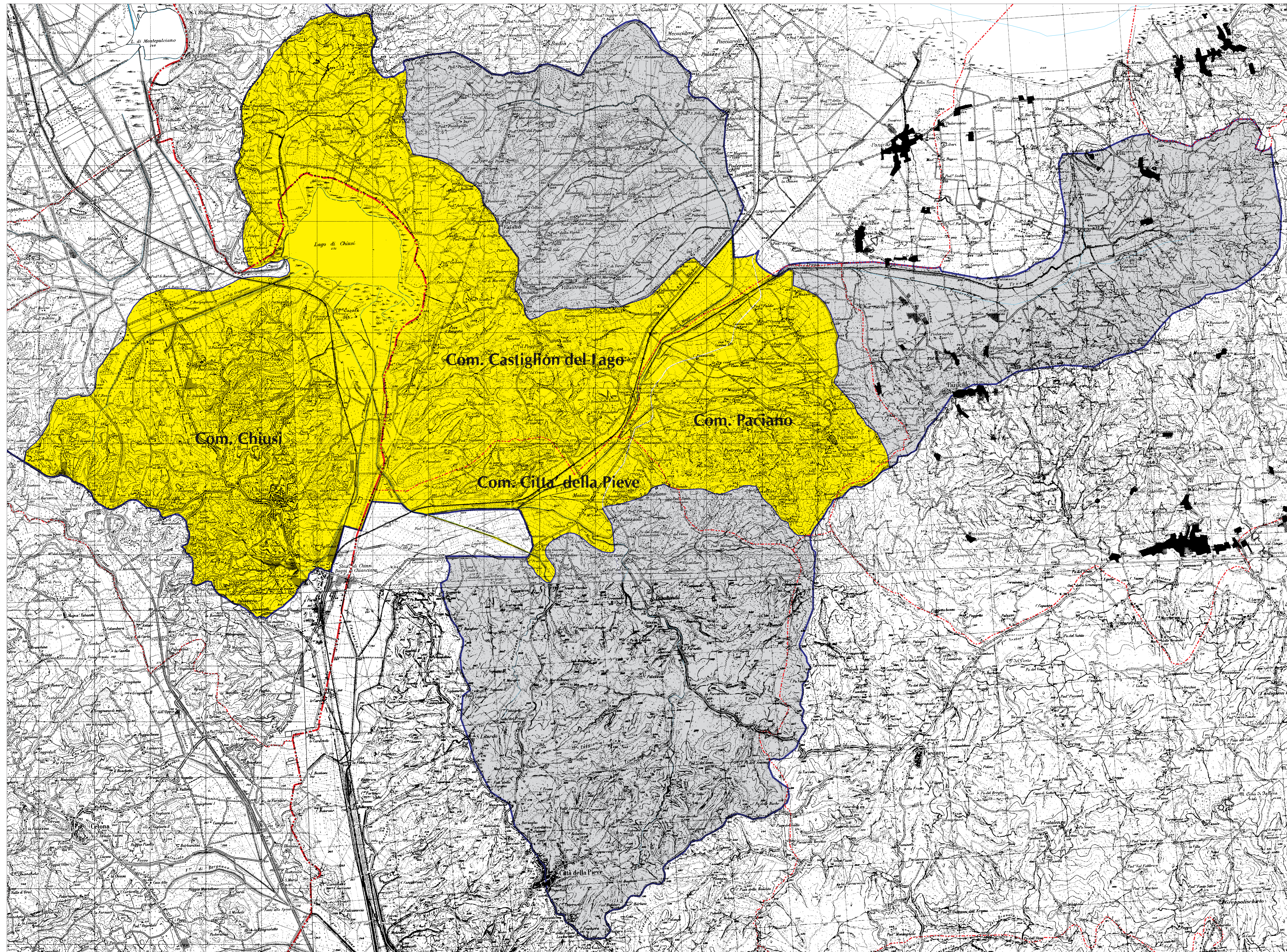

- bacino idrografico in periodo di magra (zona di applicazione del vincolo di cui all'art. 1, comma 3 della misura di salvaguardia)
- bacini idrografici che in periodo di piena confluiscono nel lago di Chiusi ed in periodo di magra nel Lago Trasimeno (zona esclusa dalla misura di salvaguardia)
- Limite amministrativo dell'Autorita' di Bacino dell'Arno
- Canale di adduzione al Lago Trasimeno
- Limiti comunali
- Limiti regionali (Toscana e Umbria)