Numero: **466 dx**	**FIUME ARNO**

Categoria **ESTREMI DI SEZIONE MATERIALIZZATI**

Comune di CARMIGNANO	*Sezione:*
Provincia di	*Data* GIUGNO 2001

Planimetria

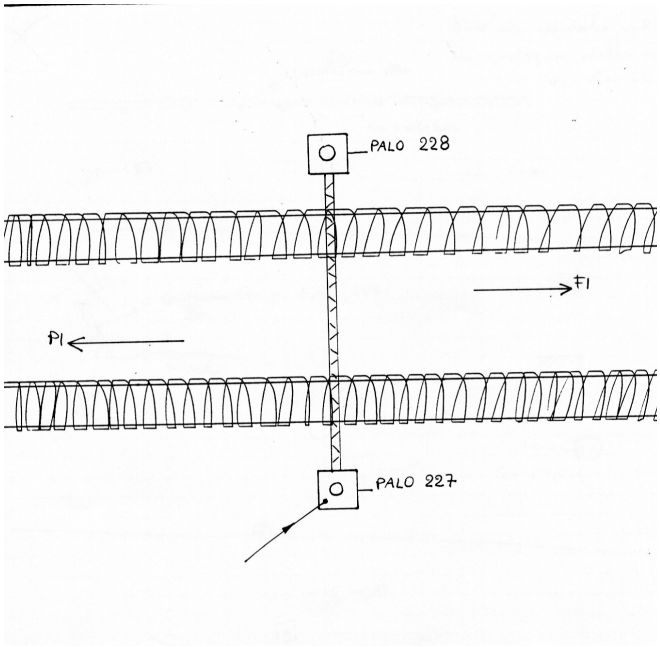

Fotografia

Descrizione	*Elementi geodetici e topografici*	*Anno*
PLANIMETRIA DESCRIZIONE: Borchia murata sul basamento del palo ferroviario n°227.	*Coordinate Gauss-Boaga* *Fuso Ovest* **N= 4.847.242,71** **E= 1.665.322,65**	2001
ALTIMETRIA *Piano di riferimento principale* *p.p.* sommità borchia	Qslm = 36,56	2001