



Comune di Firenze
PROTEZIONE CIVILE

Seminario

"Strategie di sicurezza alla scala locale
per la mitigazione del rischio idraulico"

Autorità di Bacino del fiume Arno
Firenze, 3 e 4 maggio 2007

Progetto

FIRENZE TUTELA

salvaguardia del Patrimonio Culturale Fiorentino

Arch. Giuseppina Fantozzi



CENTRO OPERATIVO COMUNALE di PROTEZIONE CIVILE

via dell'Olmatello 25, 50127 FIRENZE

fax 055 411613

La **normativa vigente** che disciplina le azioni di protezione civile in materia di Patrimonio Culturale

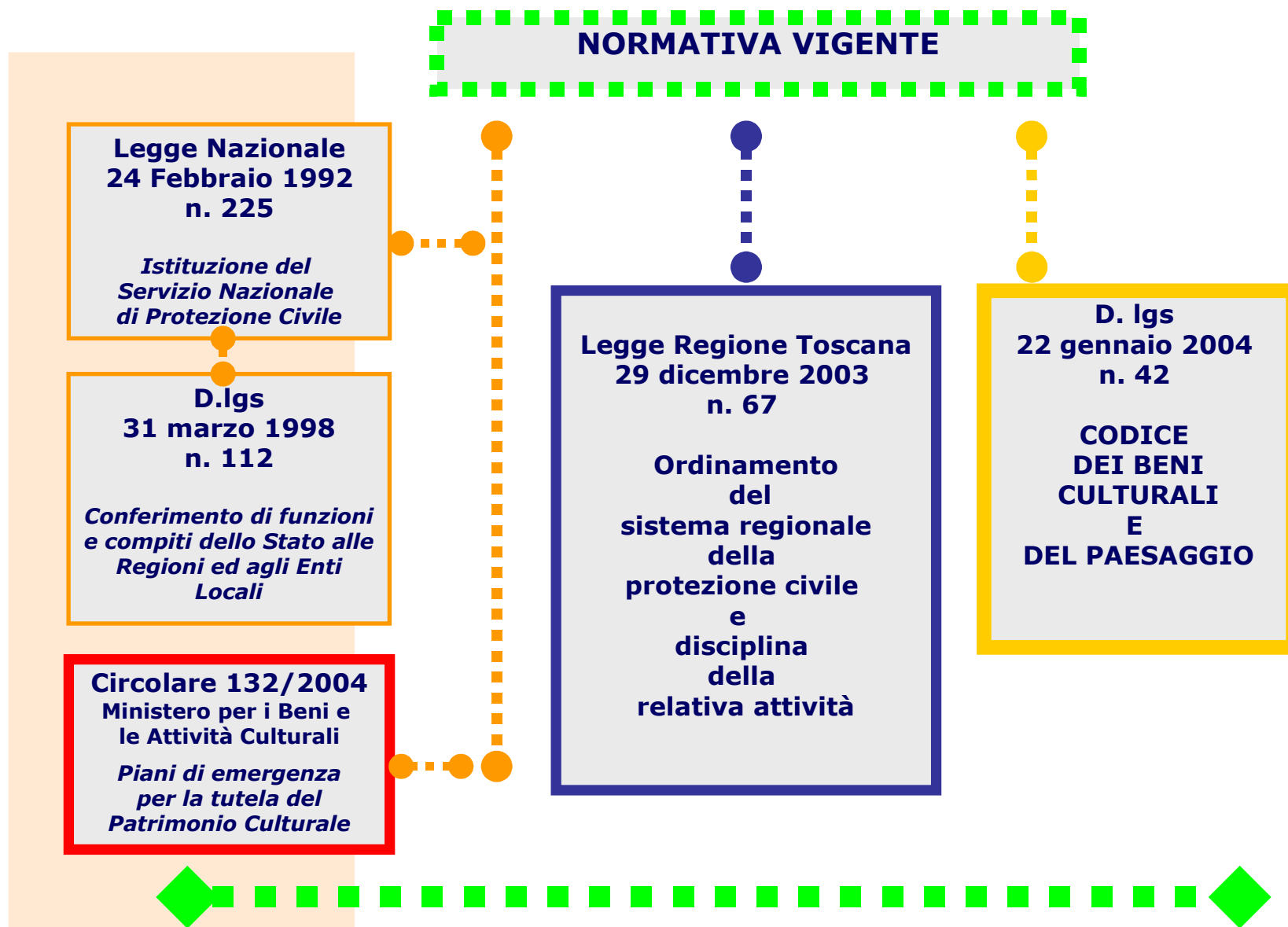

il Codice 2004 e il Patrimonio Culturale di Firenze

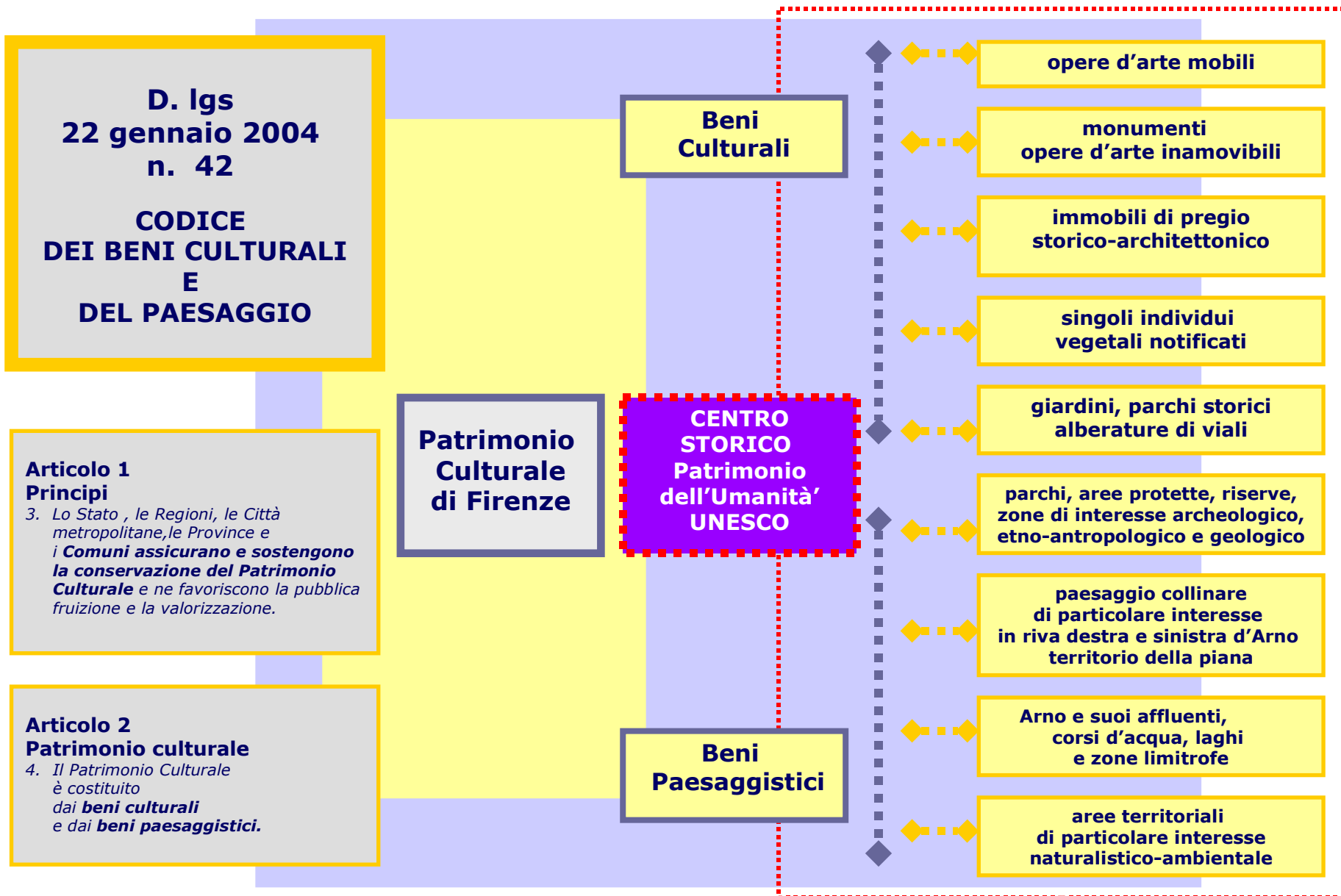

gli strumenti per la salvaguardia del Patrimonio Culturale di proprietà del Comune di Firenze

COMUNE
DI FIRENZE
PROTEZIONE
CIVILE

gestione dati censimento del
Patrimonio Culturale comunale

DATA BASE del SIT
CENTRO OPERATIVO COMUNALE

Patrimonio Culturale
Comune di Firenze

Piani di Emergenza
ex-Circolare 132/2004

TAVOLO
di
LAVORO

fase 1

modello

fase 2

diffusione
del
modello

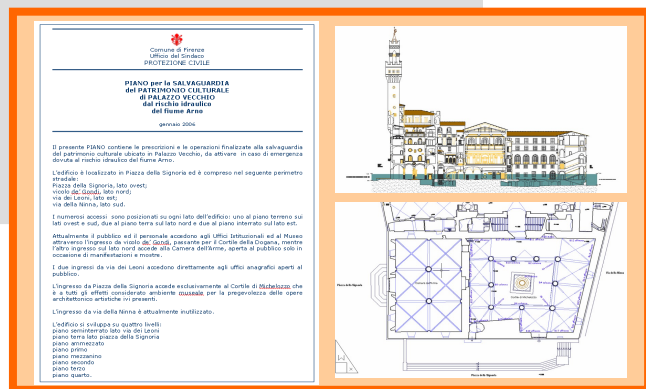

fase 1 - i soggetti coinvolti nel modello

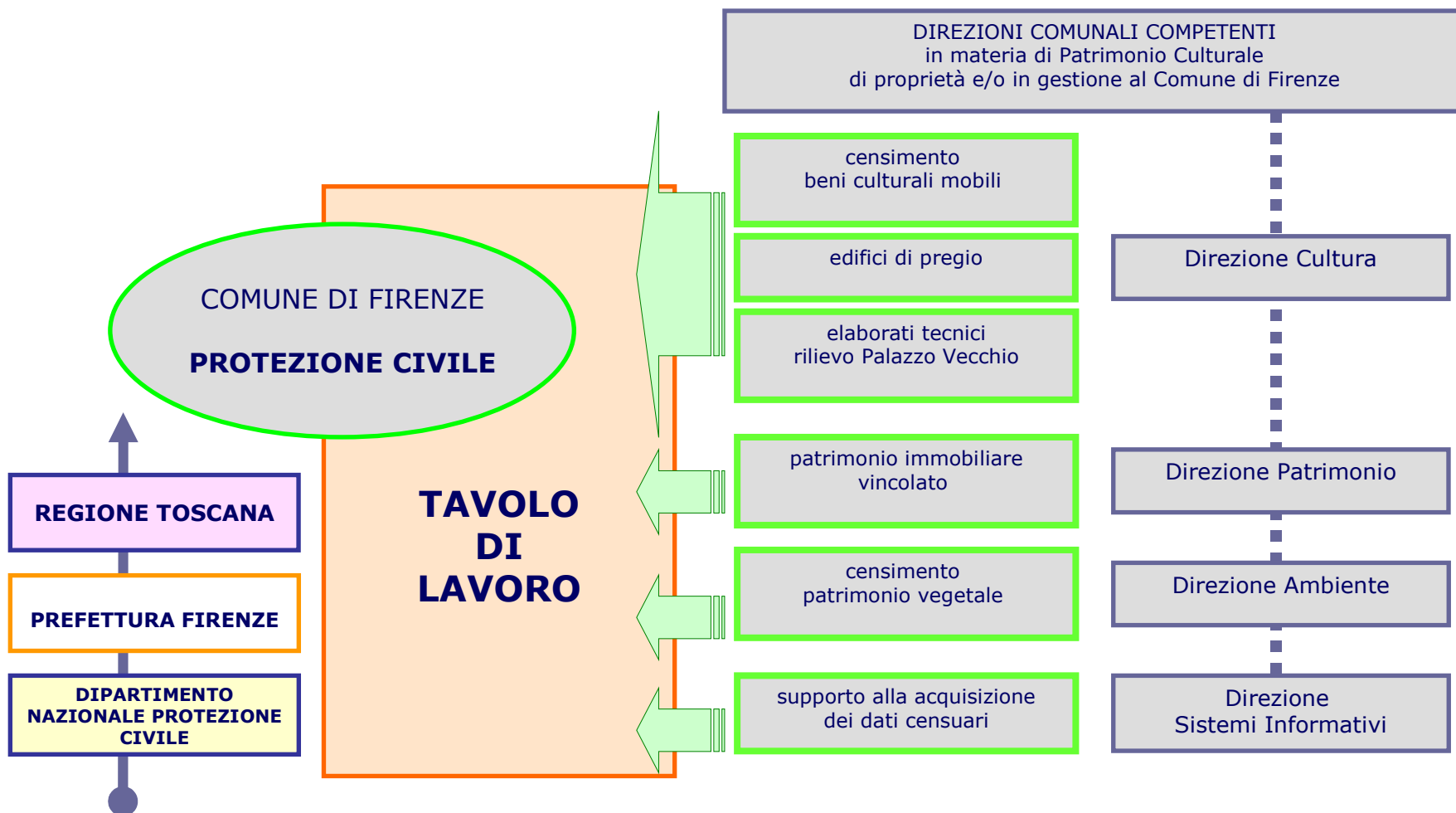

fase 1 - scelta di applicazione del *modello* su **Palazzo Vecchio**



fase 1 - il *modello*

6

primo strumento/obiettivo: il DATA BASE del SIT

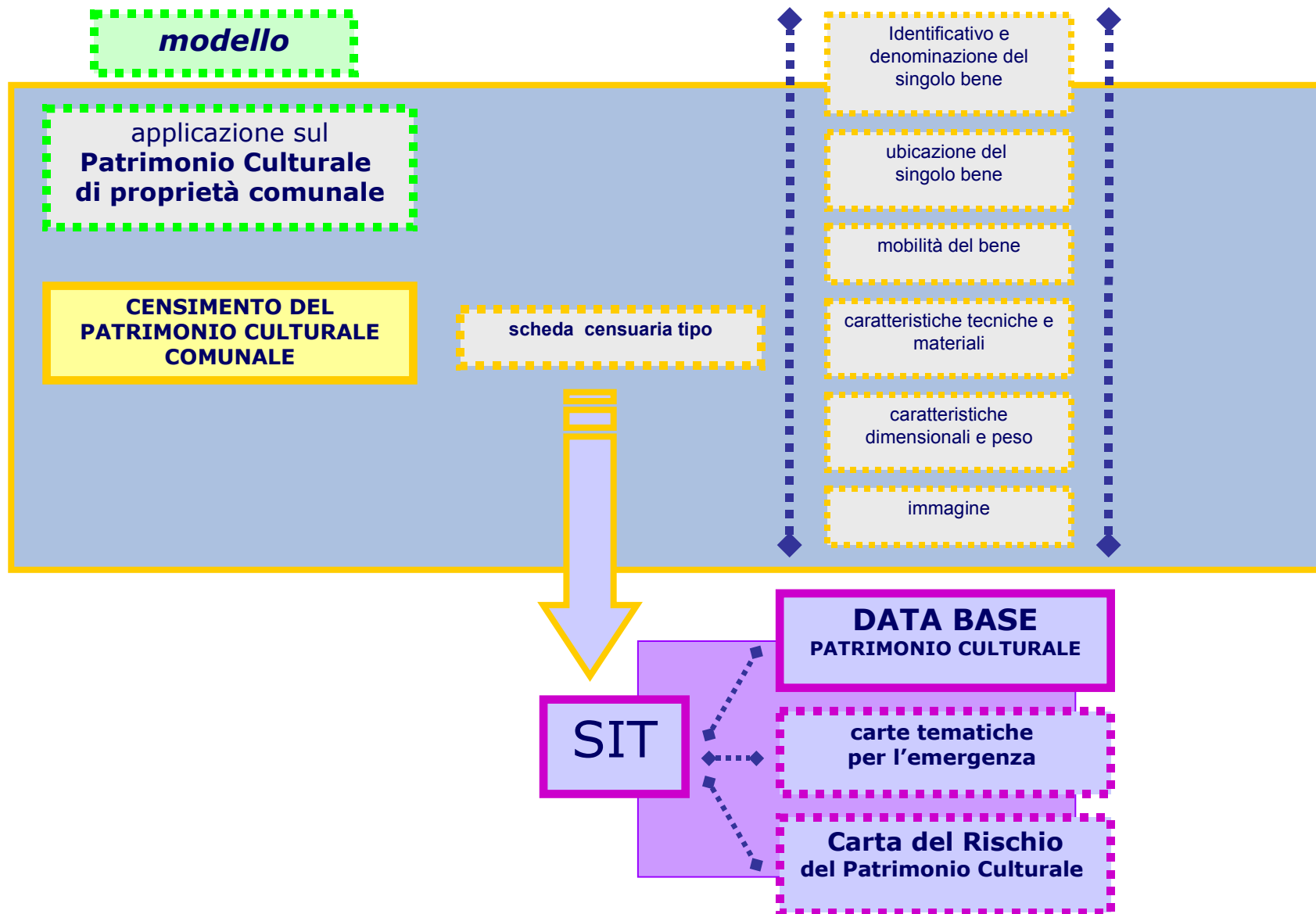

n° museo 1

descrizione muse Palazzo Vecchio, piano terra

schede beni

n° museo n° proprio codice NCCD priorità A M B

1 234m34 NCCD23 a

denominazione

B1 fontana

collocazione

Cortile Michelozzo, centro

dimensioni LxLxH materiale peso Kg trasportabile

1,50x1,50x2,70 marmo e bronzo n.v. no

foto



fase 1 - il *modello*
la scheda censuaria tipo

Record: 1 di 1

Record: 1 di 3

fase 1 - il modello *Palazzo Vecchio*

secondo strumento/obiettivo: il Piano di emergenza per la tutela testato sul Patrimonio Culturale di Palazzo Vecchio

elaborazione Piano di Emergenza ex-Circolare 132/2004



PIANO per la SALVAGUARDIA del PATRIMONIO CULTURALE di PALAZZO VECCHIO dal rischio idraulico del fiume Arno

gennaio 2006

Il presente PIANO contiene le prescrizioni e le operazioni finalizzate alla salvaguardia del patrimonio culturale ubicato in Palazzo Vecchio, da attivare in caso di emergenza dovuta al rischio idraulico del fiume Arno.

L'edificio è localizzato in Piazza della Signoria ed è compreso nel seguente perimetro stradale:

Piazza della Signoria, lato ovest;
vicolo de' Gondi, lato nord;
via dei Leoni, lato est;
via della Ninna, lato sud.

I numerosi accessi sono posizionati su ogni lato dell'edificio: uno al piano terreno sui lati ovest e sud, due al piano terra sul lato nord e due al piano interrato sul lato est.

Attualmente il pubblico ed il personale accedono agli Uffici Istituzionali ed al Museo attraverso l'ingresso da vicolo de' Gondi, passante per il Cortile della Dogana, mentre l'altro ingresso sul lato nord accede alla Camera dell'Arme, aperta al pubblico solo in occasione di manifestazioni e mostre.

I due ingressi da via dei Leoni accedono direttamente agli uffici anagrafici aperti al pubblico.

L'ingresso da Piazza della Signoria accede esclusivamente al Cortile di Michelozzo, che è a tutti gli effetti considerato ambiente museale per la pregevolezza delle opere architettoniche artistiche ivi presenti.

L'ingresso da via della Ninna è attualmente inutilizzato.

L'edificio si sviluppa su quattro livelli:
piano seminterrato lato via dei Leoni
piano terra lato piazza della Signoria
piano ammezzato
piano primo
piano mezzanino
piano secondo
piano terzo
piano quarto.

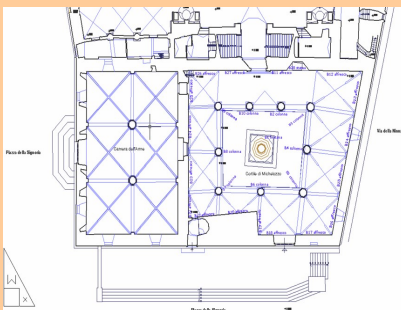
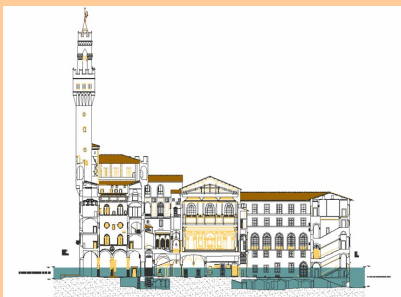

N° elemento	Denominazione Edificio	Denominazione Contenitore	Identificativo oggetto	Ubicazione protezione	Dimensioni Protezione in mt	Numero operatori	Identificativo protezione
1	Palazzo Vecchio	Piano terra Cortile di Michelozzo	B1 fontana	Piano interrato lato via dei Leoni stanza 12	1.50 x 1.50 2.70 h	3 persone	PR B1 fontana
1	Palazzo Vecchio	Piano terra Cortile di Michelozzo	B2 colonna	Piano interrato lato via dei Leoni stanza 13	1.20 x 1.20 6.00 h	3 persone	PR B2 colonna
1	Palazzo Vecchio	Piano terra Cortile di Michelozzo	B3 colonna	Piano interrato lato via dei Leoni stanza 13	1.20 x 1.20 6.00 h	3 persone	PR B3 colonna
1	Palazzo Vecchio	Piano terra Cortile di Michelozzo	B4 colonna	Piano interrato lato via dei Leoni stanza 13	1.20 x 1.20 6.00 h	3 persone	PR B4 colonna
1	Palazzo Vecchio	Piano terra Cortile di Michelozzo	B5 colonna	Piano interrato lato via dei Leoni stanza 13	1.20 x 1.20 6.00 h	3 persone	PR B5 colonna
1	Palazzo Vecchio	Piano terra Cortile di Michelozzo	B6 colonna	Piano interrato lato via dei Leoni stanza 13	1.20 x 1.20 6.00 h	3 persone	PR B6 colonna
1	Palazzo Vecchio	Piano terra Cortile di Michelozzo	B7 colonna	Piano interrato lato via dei Leoni stanza 13	1.20 x 1.20 6.00 h	3 persone	PR B7 colonna
1	Palazzo Vecchio	Piano terra Cortile di Michelozzo	B8 colonna	Piano interrato lato via dei Leoni stanza 13	1.20 x 1.20 6.00 h	3 persone	PR B8 colonna
1	Palazzo Vecchio	Piano terra Cortile di Michelozzo	B9 colonna	Piano interrato lato via dei Leoni stanza 13	1.20 x 1.20 6.00 h	3 persone	PR B9 colonna
1	Palazzo Vecchio	Piano terra Cortile di Michelozzo	B10 colonna	Piano interrato lato via dei Leoni stanza 13	1.20 x 1.20 6.00 h	3 persone	PR B10 colonna
1	Palazzo Vecchio	Piano terra Cortile di Michelozzo	B11 affresco	Piano interrato lato via dei Leoni stanza 13	4.00 x 3.00 h	4 persone	PR B11 affresco
1	Palazzo Vecchio	Piano terra Cortile di Michelozzo	B12 affresco	Piano interrato lato via dei Leoni stanza 13	4.00 x 3.00 h	4 persone	PR B12 affresco
1	Palazzo Vecchio	Piano terra Cortile di Michelozzo	B13 affresco	Piano interrato lato via dei Leoni stanza 13	4.00 x 3.00 h	4 persone	PR B13 affresco
1	Palazzo Vecchio	Piano terra Cortile di Michelozzo	B14 affresco	Piano interrato lato via dei Leoni stanza 13	4.00 x 3.00 h	4 persone	PR B14 affresco
1	Palazzo Vecchio	Piano terra Cortile di Michelozzo	B15 affresco	Piano interrato lato via dei Leoni stanza 13	4.00 x 3.00 h	4 persone	PR B15 affresco

fase 1 - il *modello* nel SIT della Protezione Civile

SELEZIONI

Tema	Tipo	Lunghezza	Area
PRC.PATRIMONIO	Area	347	6351

SCHEMA DEFINITIVA

INFORMAZIONI RELATIVE A PRC Patrimonio

Museo gis

- 1
 - Musei
 - 1 ; Palazzo Vecchio ; 1 ; Comune di Firenze
 - Informazioni
 - Reperibili
 - Piano di Salvaguardia
 - Censimento Beni Culturali
 - piano terra Palazzo Vecchio ; terreno
 - piano ammezzato Palazzo Vecchio
 - piano primo Palazzo Vecchio ; primo
 - Beni culturali
 - Giallo spazio
 - La notte
 - Borgo Stella
 - Suite friulana n. 4
 - Veduta panoramica
 - Veduta di una parte
 - Veduta del Palazzo
 - Veduta della Chiesa

Informazione	Valore
Titolo	Giallo spazio
Materia	olio su tela
Aut.	Antonio Corpora
Colloc.	Gabinetto del Sindaco, stanza 3, su via dei
Invent.	RAC 2001-143/PV, 71
Misure	alt: 195.5, larg: 130, cornice
NCT	09-346981
Prior.	
immagine	Attributo speciale

Abbandona Stampa Visualizza

Press F1 for Help. ESC 1:2,698

diffusione del modello

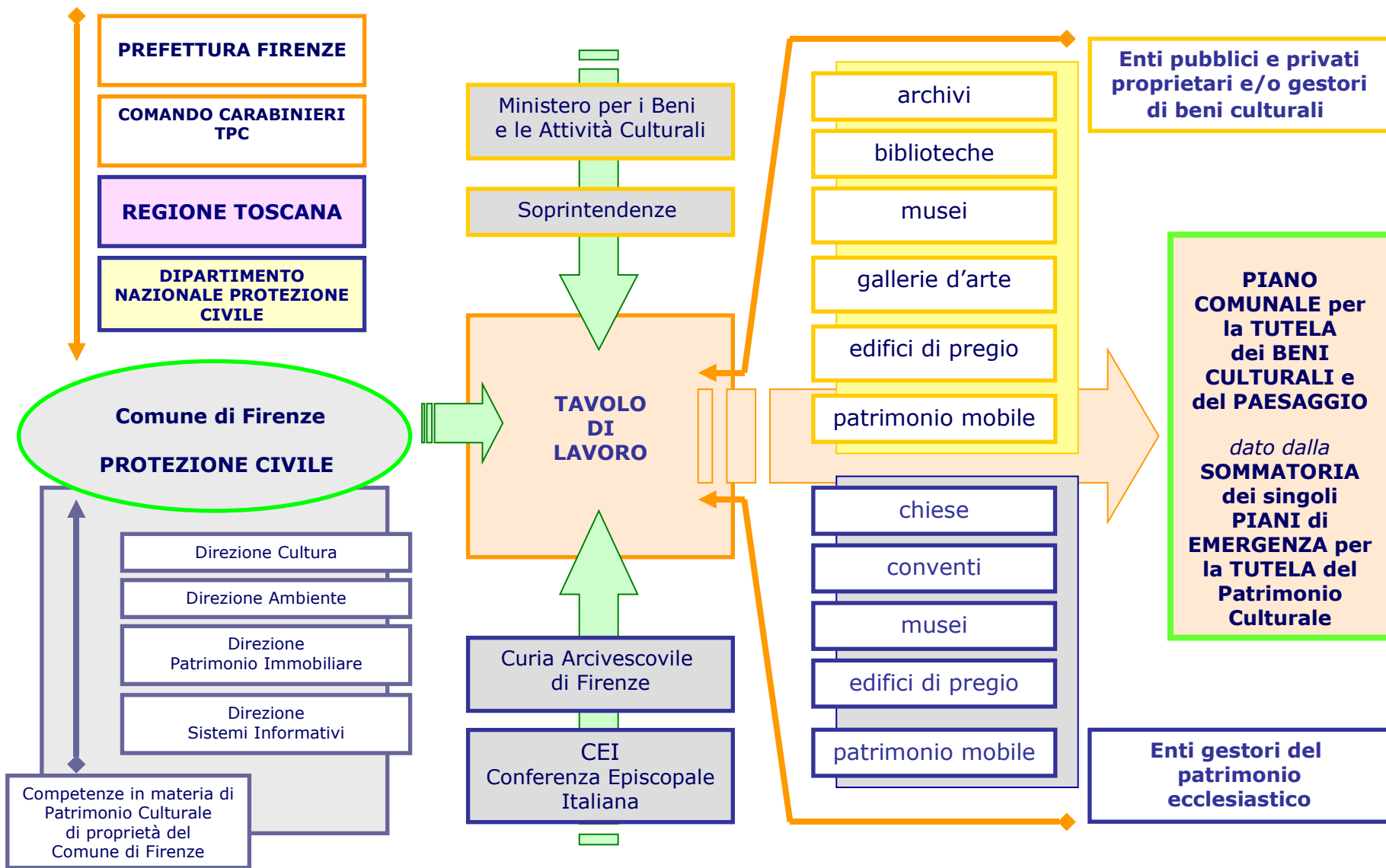

La rete dei referenti interessati al progetto

11

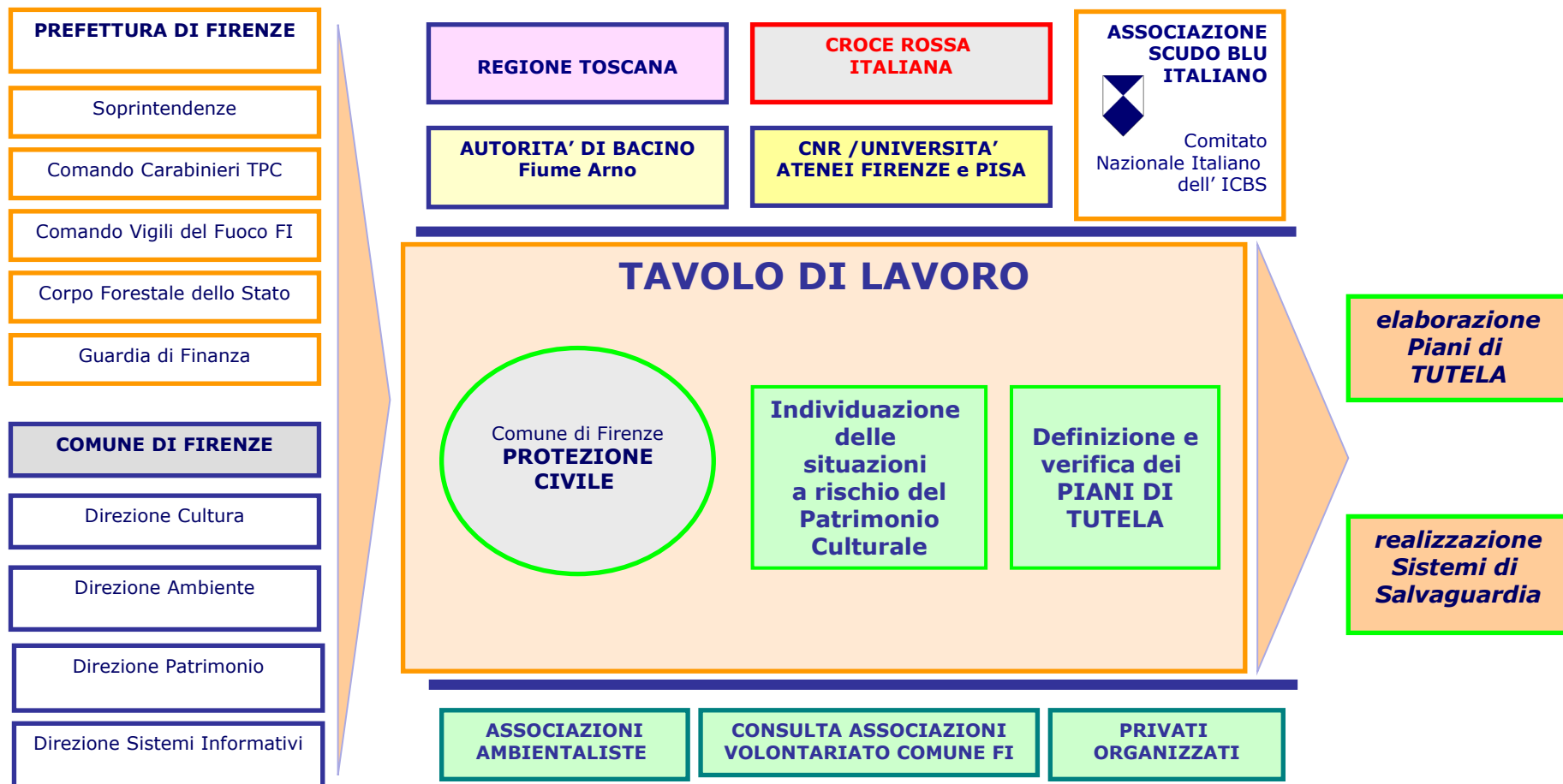

gli Enti **possibili sostenitori finanziari**
per la realizzazione del piano di tutela del Patrimonio Culturale

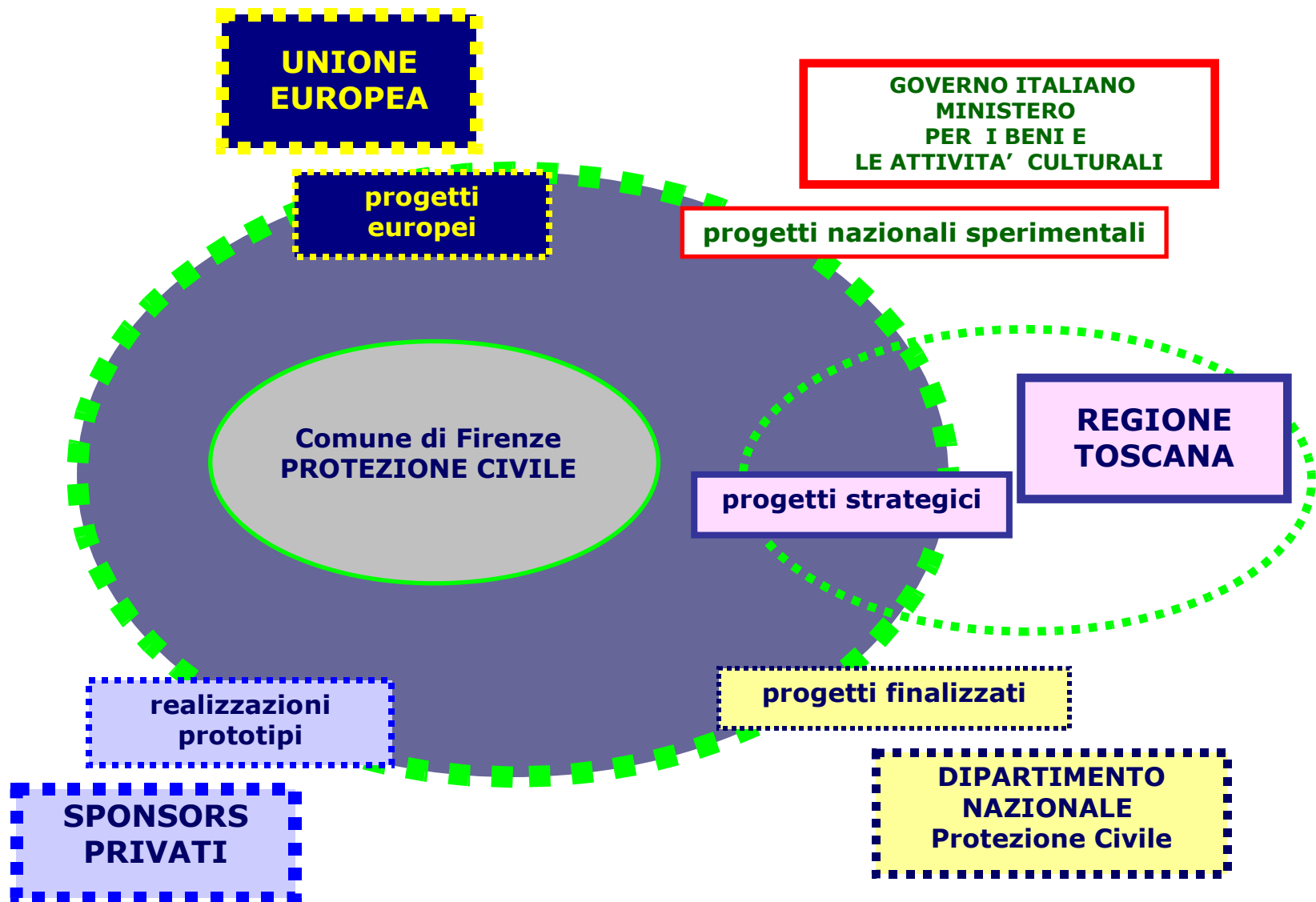

Il progetto strategico FIRENZE TUTELA **finanziato dalla REGIONE TOSCANA**

**REGIONE
TOSCANA**

progetti strategici

fase 1

***modello
funzionale
informatico***

**Completamento acquisizione dati censuari del Patrimonio
Culturale di proprietà del Comune di Firenze**

**Interventi
di dotazione di mezzi
operativi**

- Dotazione di furgone logistico per sopralluoghi e rilevamento dello stato di fatto del Patrimonio Culturale sul territorio comunale, corredato di attrezzature specifiche per la comunicazione audio/video con il Centro Operativo Comunale-COC
- Dotazione di strumentazione informatica idonea alla collocazione su detto mezzo di trasporto finalizzata al rilevamento dei dati ed alla loro immissione al SIT del COC

**Interventi di
allestimento di strutture
logistiche e di supporto**

- Dotazione di strumentazione per il rilevamento dei dati e al completamento del censimento del Patrimonio Culturale con particolare riferimento alle dimensioni (misure e peso), alla mobilità, ai materiali, alle immagini fotografiche
- Attrezzature informatiche di supporto alla compilazione delle schede censuarie

PROTEZIONE CIVILE Comune di Firenze



BORTONE Pietro - Responsabile Centro Operativo Comunale

DOLFI Paolo - Settore Logistico/Operativo - Gestione Risorse

FANTOZZI Giuseppina - Patrimonio Culturale - Reticolato Idraulico

FUOCHI Andrea - Responsabile Sistema Informativo Territoriale

LIPEROTI Gaetano - Responsabile Sala Operativa

CENTRO OPERATIVO COMUNALE DI PROTEZIONE CIVILE

Indirizzo: Via dell'Olmatello, 25

telefono 055 41 0047

e-mail prciv@comune.fi.it

fax 055 41 1613